

un

i Universidad
Internacional
de Andalucía

A

Cursos
de Verano **09**

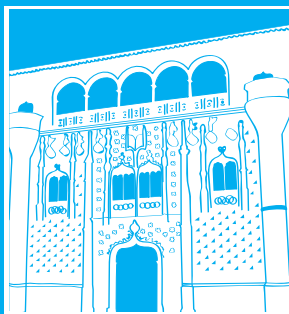

Baeza

3093098

Encuentro.

Veterinaria y medio ambiente

Director

Martín Martínez Montero

Colegio Oficial de Veterinarios de Jaén

Colabora: Colegio Oficial de Veterinarios de Jaén

Del 2 al 4 de septiembre

Sede Antonio Machado

3093098

Encuentro. Veterinaria y medio ambiente

En este encuentro se propone, fundamentalmente, ampliar los horizontes laborales de los profesionales veterinarios, sin excluir a ningún otro colectivo profesional que estuviese interesado en este asunto. Dada la crisis generalizada que sufre el sector pecuario, es necesario formar e informar a los veterinarios para que exploren otros sistemas productivos y que éstos sean, desde el principio, compatibles con las exigencias medioambientales, de manera que se transformen en explotaciones compatibles con los criterios de sostenibilidad que empiezan a imperar en la sociedad y que son los objetivos hacia los que la Unión Europea está orientando toda la Política Agraria Común. El objetivo del encuentro pasa por formar e informar a otros profesionales veterinarios en el campo de las producciones ganaderas, veterinarios funcionarios de las consejerías de Agricultura y Pesca y de Medio Ambiente.

Las producciones ganaderas atraviesan una etapa crítica. El concepto meramente productivista que, hasta ahora, ha primado queda demostrado que no resuelve los problemas del sector. Antes bien, los acrecienta a través de la generación de excedentes, disminución de los “outputs” y aumento de los “inputs”. Esto deriva en el deterioro del medio ambiente donde se desarrolla la actividad ganadera y merma de la rentabilidad de la explotación por la bajada del precio de mercado de los productos que se producen. Es por ello que este encuentro se plantea como objetivo orientar el campo de ejercicio de la profesión veterinaria hacia otra perspectiva de la producción animal, donde se incluyan las especies salvajes, las dedicadas a la caza y sus sistemas de explotación; los planes de conservación de especies salvajes protegidas; los planes de conservación de razas ganaderas en peligro de extinción; el impacto ambiental de las actuales explotaciones ganaderas; la salud pública, y la ecopatología.

Destinatarios

Profesionales en ejercicio en el campo de las producciones ganaderas, veterinarios pendientes de acceder al mercado laboral, veterinarios funcionarios de las consejerías de Agricultura y Pesca, y de Medio Ambiente. Estudiantse universitarios interesados en el tema.

Aspectos sanitarios ligados a la conservación del lince ibérico.

Fernando Martínez Sánchez. Centro de Cría del Lince Ibérico “ El Acebuche”.

Condicionalidad. Incidencia sobre la ganadería y el medio rural

Martín Martínez Montero. Colegio Oficial de Veterinarios de Jaén.

Conservación de razas autóctonas en peligro de extinción. Importancia en el desarrollo rural.

Evangelina Rodero Serrano. Universidad de Córdoba.

El ganado como componente de los ecosistemas naturales.

Clemente Mata Moreno. Universidad de Córdoba.

El toro bravo. Guardián de un ecosistema único.

Santiago Malpica Castañón. Asociación de Veterinarios Especialistas en Espectáculos Taurinos.

Ganadería extensiva y medio ambiente.

Mariano Herrera Martínez. Universidad de Córdoba.

Relaciones entre ganadería extensiva y medio ambiente en los países mediterráneos de la UE.

Remedios Carrasco Sánchez. Maison regionale de l'élevage.

Gestión de espacios naturales y especies protegidas.

Francisco Cantos Meng. Ministerio de Medio Ambiente, Medio Rural y Marino.

Gestión de residuos y cadáveres de las explotaciones ganaderas. Incidencia sobre el medio.

Antonio Muñoz Luna. Universidad de Murcia.

Impacto ambiental de las explotaciones ganaderas.

Vicente Rodríguez Estévez. Universidad de Córdoba.

Interacción de la fauna silvestre con la ganadería. Aspectos sanitarios y medioambientales.

Fulgencio Garrido Abellán. Laboratorio central de sanidad veterinaria.

La dehesa como ejemplo de explotación ganadera sostenible.

Francisco María Vázquez Pardo. Centro de Investigación La Orden-Valdesequera (Badajoz).

Manejo de la fauna silvestre en cautividad.

Teresa Abaigar Ancín. Estación Experimental de Zonas Áridas (CSIC).

Manejo de las especies cinegéticas de caza mayor.

Ricardo Zamora Díaz. Universidad de Córdoba.

Normas sanitarias aplicables a las piezas de caza silvestre con destino al consumo humano cobradas en Andalucía.

José Ramón Menéndez Pérez. Veterinario.

Principales problemas patológicos de las especies cinegéticas de caza mayor.

Principales problemas patológicos de las especies cinegéticas de caza menor.

Luis León Vizcaino. Universidad de Murcia.

Programa de conservación del lince ibérico en Andalucía.

Importancia social, económica y ecológica.

Miguel Ángel Simón Mata. Consejería de Medio Ambiente. Junta de Andalucía.

Repoblaciones cinegéticas. Aspectos sanitarios y ambientales.

Santiago Lavín González. Universidad Autónoma de Barcelona.

Las personas interesadas en matricularse en estos encuentros deberán presentar la siguiente documentación:

1. Impreso normalizado, disponible en la dirección: www.unia.es/impresos y en cualquiera de las sedes de esta universidad.
2. Fotocopia del D.N.I./Pasaporte.
3. Justificante de haber abonado el importe de la matrícula.

El número de plazas es limitado. Se cubrirán por riguroso orden de entrada de matrículas.

Derechos de matrícula

El importe de la matrícula es de 90 euros, que incluye la cantidad de 8 euros en concepto de tasas de secretaría.

Plazo de matrícula

El plazo de matrícula concluirá 72 horas antes de que comience el encuentro, siempre que queden plazas disponibles.

Homologación y reconocimiento académico

En virtud del **Convenio de Cooperación Educativa** suscrito por todas las universidades públicas de Andalucía, los alumnos de éstas podrán solicitar su **reconocimiento como créditos de libre elección** a través del procedimiento establecido en la normativa de su universidad.

Para más información sobre requisitos y procedimiento de solicitud se recomienda consultar en la secretaría de su facultad o escuela.

Forma de pago

- Por transferencia bancaria o ingreso, haciendo constar el nombre y los apellidos del alumno y el curso (nombre y código) en el que se matricula. Sede Antonio Machado. Caja Rural de Jaén, oficina de Baeza (Jaén). Nº c/c **3067.0012.52.1147998627**

Becas

Los alumnos que deseen solicitar beca deberán presentar la siguiente documentación:

1. Impreso normalizado disponible en la dirección: www.unia.es/impresos y en cualquiera de las sedes de esta universidad.
2. Fotocopia de la certificación académica personal u hoja informativa del expediente académico.
3. Fotocopia de la declaración (o declaraciones) de la renta de la unidad familiar del último periodo impositivo. En el caso de que no hubiese obligación de la presentación de la declaración de la renta, deberá presentarse una declaración jurada de los ingresos totales de la unidad familiar, especificando el número de miembros que la componen.

Plazo de solicitud de beca

El plazo de solicitud de becas concluirá el **1 de junio de 2009**